

## วิธีการใช้งาน Recovery DVD disc สำหรับเครื่องแม่ข่ายและลูกข่าย ICT54

แผ่น Recovery จะมีด้วยกัน 2 ชุด คือ สำหรับเครื่องแม่ข่าย และ ลูกข่าย ไว้ใช้สำหรับกรณีที่เกิดปัญหาจากการติดไวรัส, เปลี่ยน Hard Disk, โปรแกรมต่าง ๆ ที่ใช้งานไม่ได้ เป็นต้น

**ข้อควรระวัง** ก่อนที่จะทำการ Recovery Hard Disk สำหรับเครื่องแม่ข่าย ต้องทำการสำรอง Database ของโปรแกรม SmartNet Manager 5.0 ก่อน ด้วยโปรแกรม SmartNet Manager 5.0 Backup & Restore Database (วิธีการใช้งานให้ไปดูที่ “วิธีการใช้งาน SmartNet Manager 5.0 Backup & Restore Database”) และ ในข้อมูลต่างๆ ภายใน My Documents เป็นต้น ลงใน Thumb Drive หรือ Handy Drive เพื่อป้องกันการสูญหายของ UserID และ ข้อมูลที่จำเป็น เพราะการทำ Recovery เปรียบเสมือนกับการ Format Hard Disk และติดตั้งโปรแกรมใหม่โดยอัตโนมัติ

ขั้นตอนในการใช้งาน มีดังต่อไปนี้

1. เปิดเครื่องคอมพิวเตอร์ หลังจากนั้นให้ทำการกดปุ่ม F11 บนแป้นพิมพ์ เมื่อขึ้นข้อความ ดังรูป ให้นำแผ่น Recovery DVD disc แผ่นที่ 1 ใสลงใน DVD-Writer Drive หลังจากนั้นให้ใช้แป้นพิมพ์ลูกศรลง เพื่อเลือก Boot device: **CD/DVD: 4S-HL-DT-ST DVD-RAM GH22N** แล้วกดปุ่ม Enter บนแป้นพิมพ์

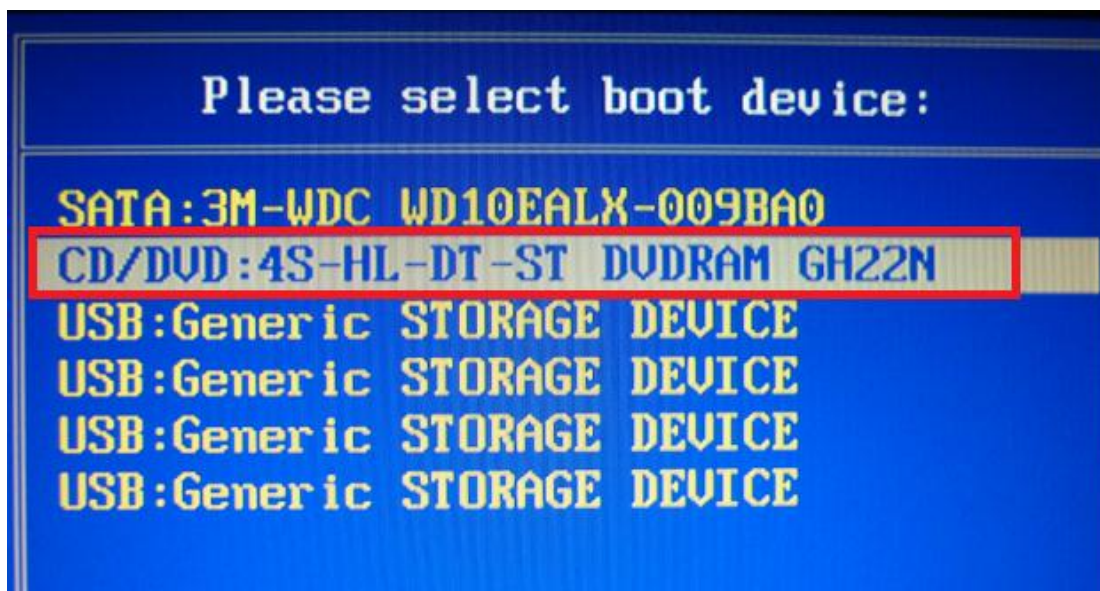

2. รอจนกระทั่ง ปรากฏหน้าต่างดังรูป ให้ทำการคลิกเลือกที่หัวข้อ **Restore**

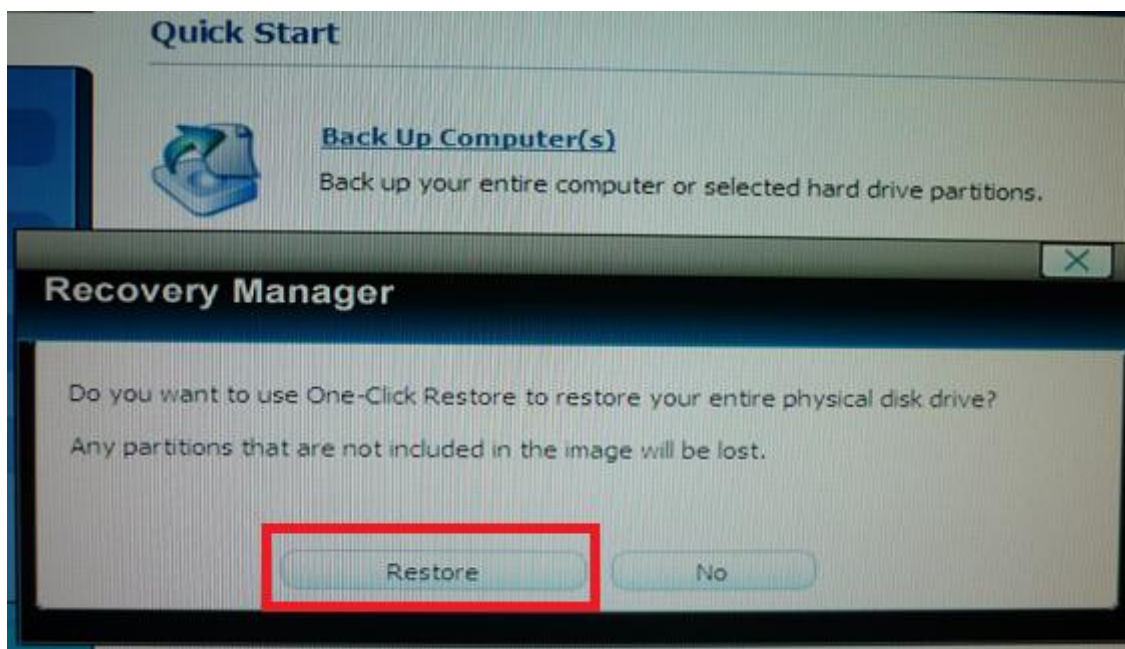
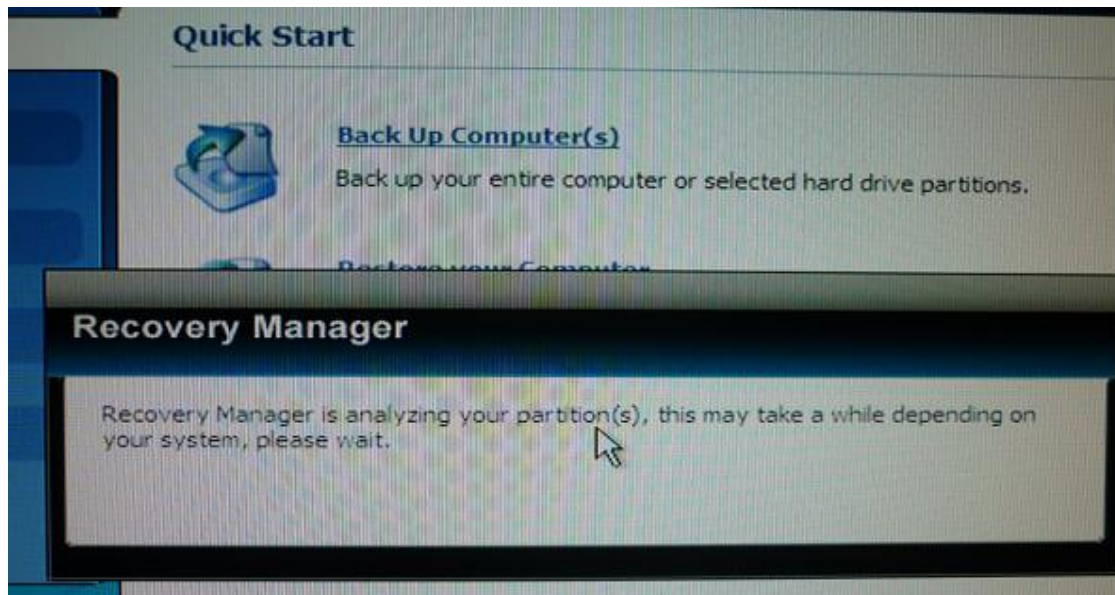

3. ในหน้าต่าง Main Console ดังรูป เป็นการ Copying Data จาก DVD disc ลงใน Hard Disk

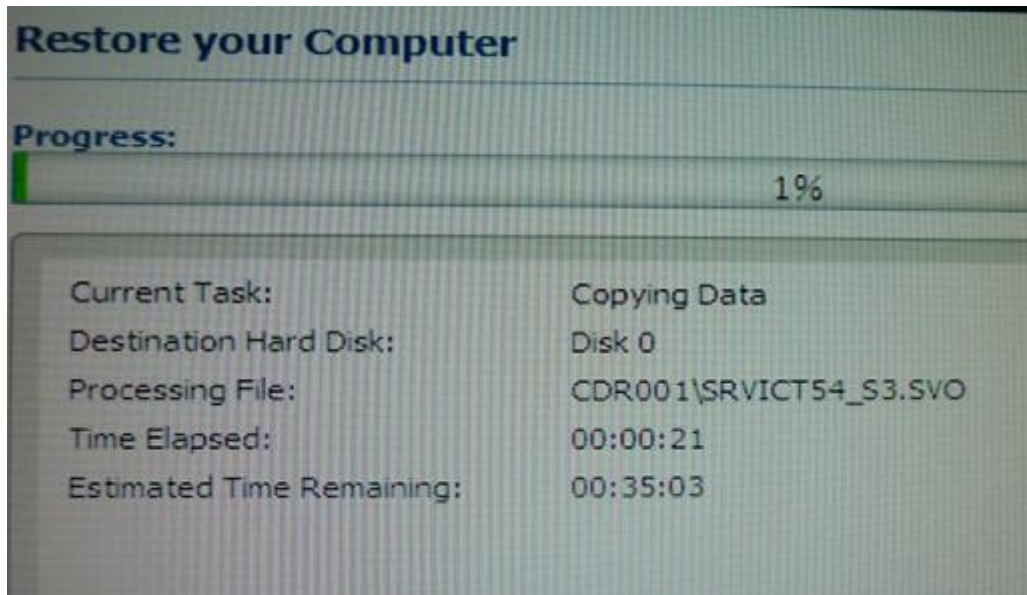

4. รอจนกระทั่ง ปรากฏหน้าต่างดังรูป ให้นำแผ่น Recovery DVD disc แผ่นที่ 2 ใส่ลงใน DVD-Writer Drive แล้วคลิกที่ **OK**

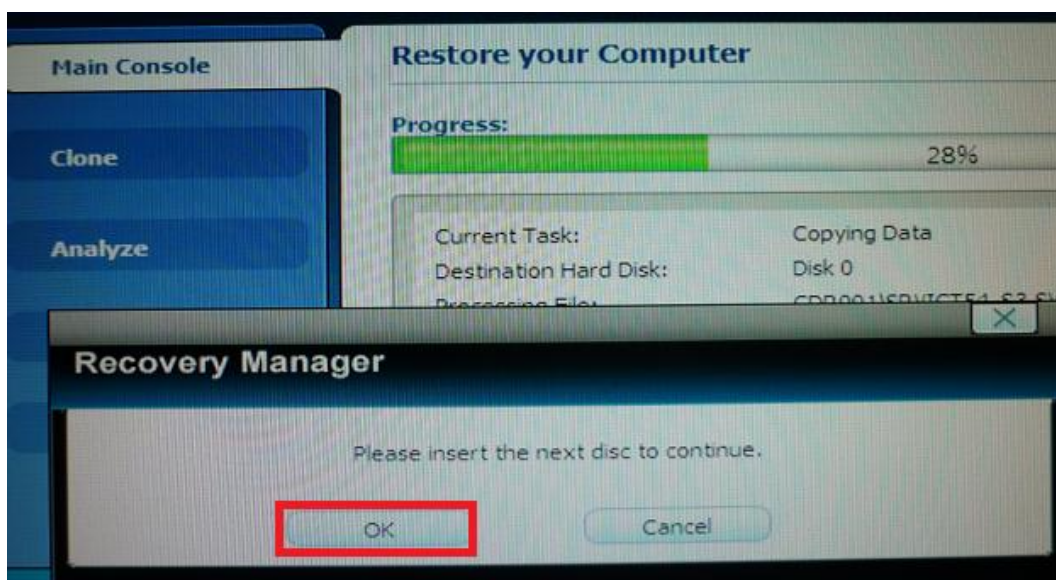

5. หลังจากนั้น จะปรากฏหน้าต่างเหมือนกับ หัวข้อที่ 4 ให้นำแผ่นที่ 3 และ แผ่นที่ 4 ใส่ลงใน DVD-Writer Drive แล้วคลิกที่ **OK**
6. ขั้นตอนการเรียกหา แผ่น Recovery DVD disc จะสิ้นสุดลง เมื่อครบ 99 เปอร์เซ็นต์ ของขบวนการ Progress: ดังรูป

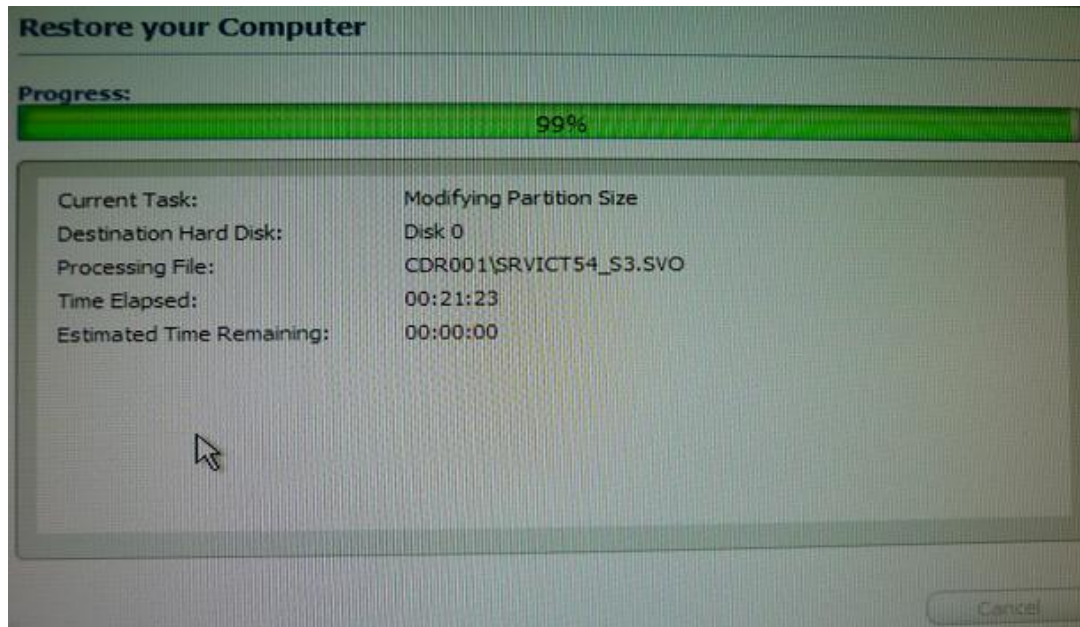

7. เมื่อปรากฏหน้าต่าง ดังรูป หมายความว่า เสร็จสิ้นกระบวนการ Restore เรียบร้อยแล้ว ให้ทำการคลิกที่ **Finish**

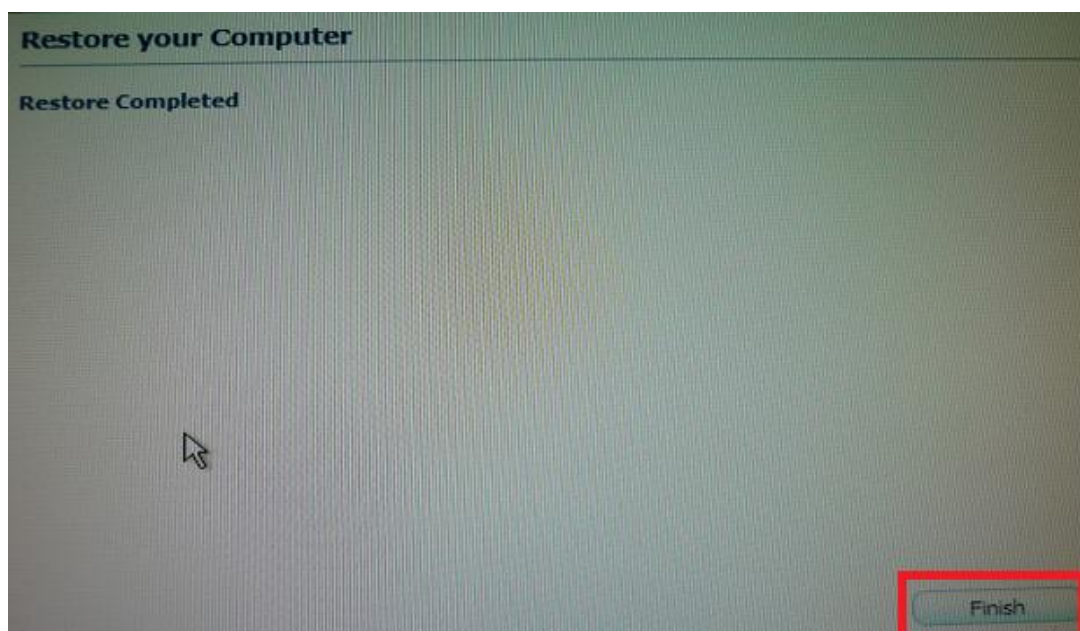

8. ให้นำแผ่นสุดท้ายออกจาก DVD Drive แล้วให้ทำการคลิกที่ **Close** บนตำแหน่งมุมขวาบน (รูปกากบาท)

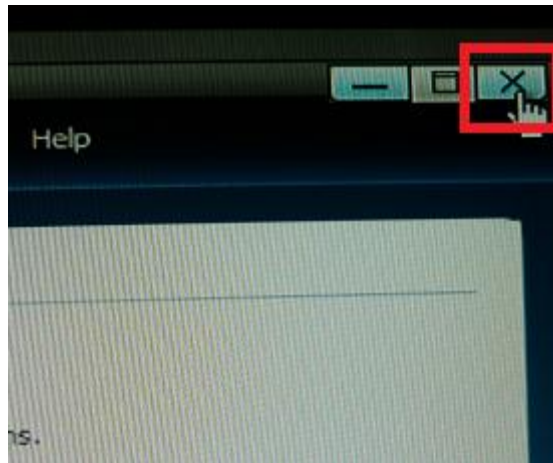

9. หน้าต่าง Pop-up จะปรากฏขึ้นมา ดังรูป ให้คลิกที่ **Yes** เพื่อยืนยัน หลังจากนั้นเครื่องคอมพิวเตอร์จะทำการ Restart และ Boot เข้า Windows เป็นอันเสร็จขั้นตอน การ Recovery Hard Disk

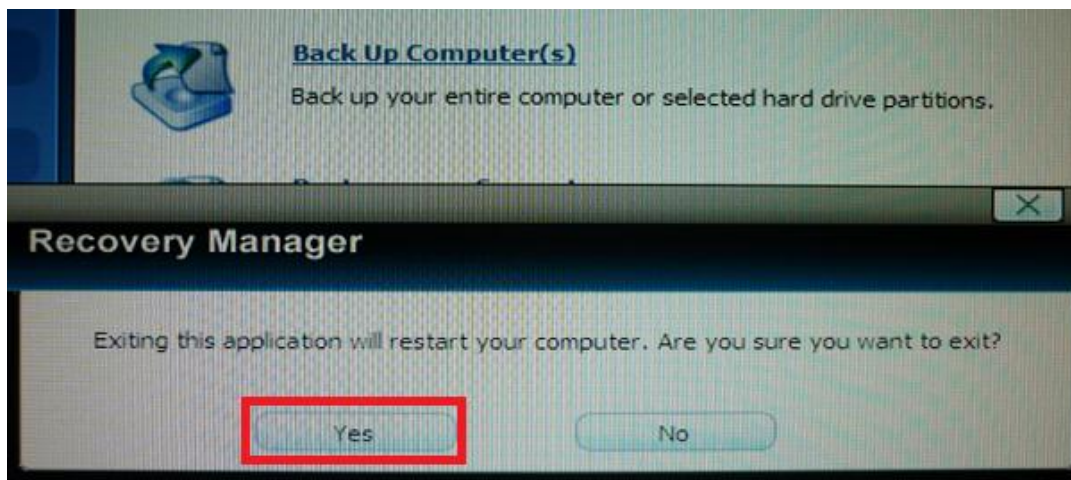

10. ในกรณีที่ เป็นเครื่องนักเรียน จะต้องทำการเปลี่ยน **Computer Name** และ **IP Address** ให้ตรงกับตำแหน่งเดิม (วิธีการให้ไปดูที่ “คู่มือการติดตั้งระบบเครือข่ายและการเชื่อมต่อระบบอินเทอร์เน็ต”)
11. ขั้นตอนสุดท้ายที่ต้องทำ คือ ให้ทำการ **Activate Microsoft Office 2010 Standard** และ ทำการติดตั้งโปรแกรม **RestoreIT 7.1** จากแผ่น หรือจาก Drive D: ที่ Folder ชื่อ **RestoreIT7** (วิธีการติดตั้งให้ไปดูที่ “คู่มือการติดตั้งและการใช้งาน RestoreIT”)